



*Associazione per lo sviluppo socio-economico e
culturale della città di Tuscania*

Tuscania sul cammino etrusco

Progetto speciale della Via Clodia, un piano socio-economico territoriale di area vasta per la qualità del territorio e il benessere della comunità locale

**Protocollo d'intesa con i Comuni dell'area vasta
Tuscania, 30 ottobre 2009**

Benvenuto ai Comuni che hanno deciso di aderire al protocollo d'intesa!

Hanno già aderito 9 comuni (su 14 invitati)

- ▶ Tuscania
- ▶ Arlena di Castro
- ▶ Canino
- ▶ Cellere
- ▶ Farnese,
- ▶ Ischia di Castro
- ▶ Montalto di Castro
- ▶ Tessennano
- ▶ Villa San Giovanni in Tuscia



*progetto speciale
della via Clodia*

Il protocollo d'intesa: amministrazioni comunali e Riserve naturali

10 luglio 2009

- ▶ hanno dichiarato l'interesse a proseguire una azione congiunta per realizzare il progetto
- ▶ hanno sollecitato Assotuscania a continuare a svolgere la fondamentale azione di supporto tecnico ed organizzativo per la realizzazione dello stesso progetto

30 ottobre 2009

- ▶ decidono di avviare tutte le azioni utili per la realizzazione del progetto in questione
- ▶ affidano al Comune di Tuscania la funzione di coordinamento politico-istituzionale
- ▶ incaricano Assotuscania a svolgere la funzione di supporto organizzativo e tecnico (a titolo gratuito)

definire entro 6 mesi un documento di base per la fattibilità generale del progetto.

Indice

- ▶ Il perché della nostra proposta
- ▶ La proposta di Assotuscania
- ▶ Il protocollo d'intesa: prossimi passi

Il perché della proposta / 1

- ▶ Idea-progetto e strategia di indirizzo per articolare il Progetto speciale della Via Clodia previsto dal Piano Territoriale Provinciale della Provincia di Viterbo.
- ▶ Elaborata dal Gruppo di lavoro “Ambiente e Sviluppo sostenibile” di Assotuscania coordinato da Paolo Gasparri
- ▶ Discutiamo di come indirizzare il benessere della popolazione e della comunità attraverso la tutela e la promozione della qualità del territorio.
- ▶ La cittadinanza e delle associazioni dà impulso all’assolvimento di funzioni e compiti di rilevanza sociale da parte dei cittadini, delle famiglie, delle associazioni, della comunità tutta.

Il perché della proposta /2

- ▶ **Territorio, economia e popolazione:** tre componenti fondamentali per la qualità della vita e il benessere della comunità locale.
- ▶ Il **territorio** e le sue **peculiarità** sono la principale **leva e risorsa di crescita** (v. Piano paesistico regionale, presenza di aree protette, riserve naturali, SIC (Siti di Importanza Comunitaria) e ZPS (Zone di Protezione Speciale)).
- ▶ La **conservazione del territorio** quale motore economico dell'area vasta attraverso l'integrazione delle attività agricole con quelle turistiche per esaltare le caratteristiche del territorio stesso
- ▶ Sul territorio insistono già oggi molti **strumenti e pianificazioni** utilizzabili che possono essere la base per l'attuazione di iniziative concrete, di un organico piano socio-economico e territoriale.
- ▶ .

La proposta di Assotuscania, incentrata sulla via Clodia, la grande via degli etruschi / 1

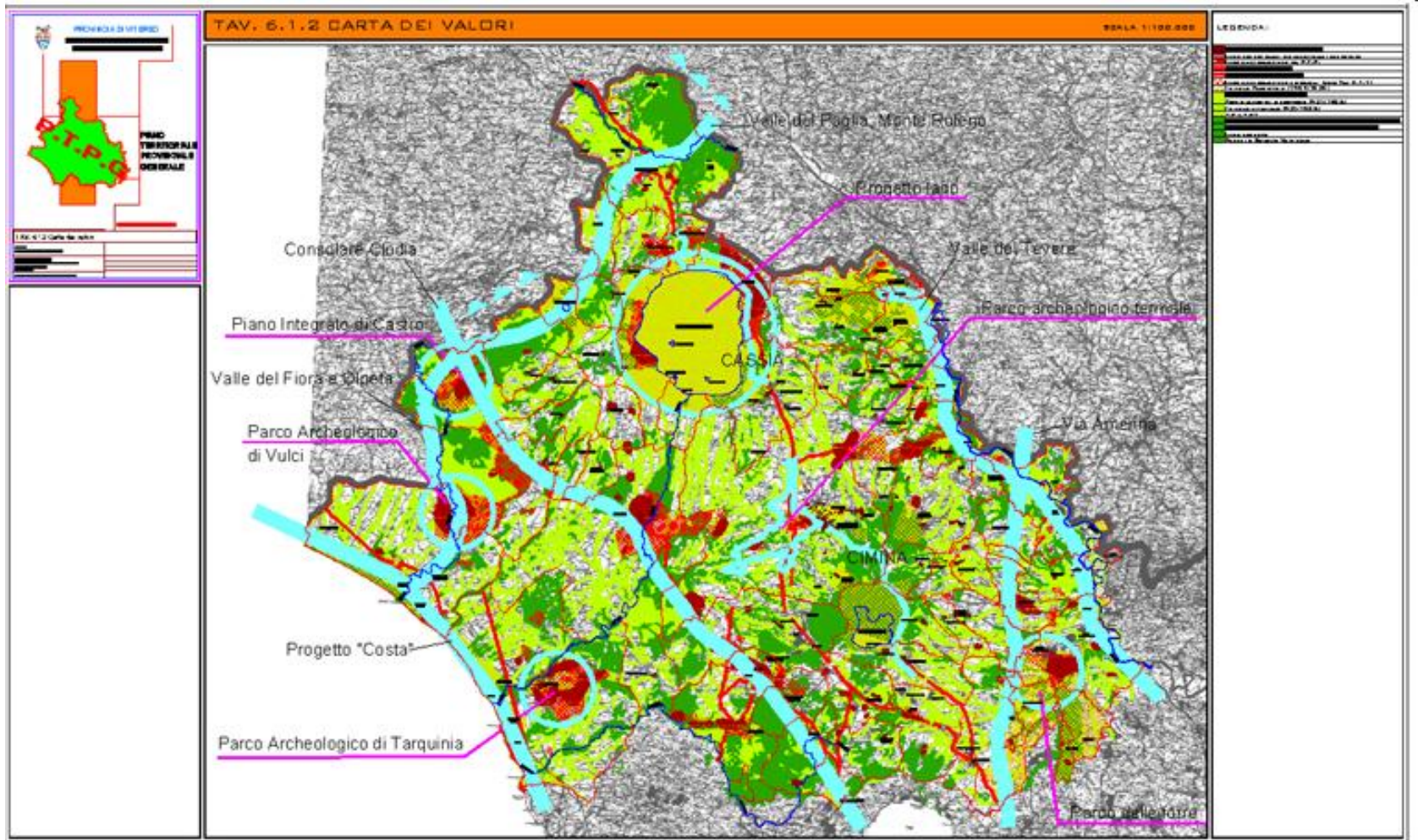

La proposta di Assotuscania, incentrata sulla via Clodia, la grande via degli etruschi /2

**Paesaggio,
Beni culturali**

Servizi:

Acqua
Rifiuti
Energia

AMBIENTE

Impresa:

Agricoltura,
Artigianato,
Turismo

Uso del territorio:

Urbanistica

La proposta di Assotuscania, incentrata sulla via Clodia, la grande via degli etruschi / 3

Progetto speciale della via Clodia La grande via degli etruschi

Enti locali

Servizi alla persona
e alla collettività
Assetto e uso
del territorio
Economia

Partecipazione

Cittadinanza
Associazioni

La proposta di Assotuscania: obiettivi e azioni



OB. 1 Orientare le pianificazioni territoriali che insistono sul territorio della via Clodia indirizzandole alla salvaguardia del paesaggio agrario, dei valori naturalistici e di quelli architettonici e storici dei centri storici.



OB. 2 Includere la via Clodia nei grandi itinerari culturali europei



OB. 3 Favorire la filiera corta tra attività economiche integrate: agricoltura, ospitalità, ristorazione, cultura, turismo

Confronto strategico e progettuale per generare iniziative concrete e piani reali

E' necessario il più ampio **confronto strategico e progettuale per dare vita a piani ed iniziative reali** che possano incidere positivamente sullo **sviluppo locale e sulla qualità della vita.**



Appartenenza, , trasparenza, condivisione, collaborazione

Il protocollo d'intesa: prossimi passi

- ▶ Costituzione del gruppo di lavoro con i rappresentanti delle Amministrazioni e i tecnici
- ▶ Organizzare la prima riunione per l'avvio dello studio di fattibilità
- ▶ Fare un piano di attività

Per contattarci

▶ www.assotuscania.it – info@assotuscania.it

Grazie per l'attenzione!